REVISTA QUINZENAL DE
WALT DISNEY

ZÉ CARIOCA

EXEMPLAR DE ASSINANTE

EDITORA ABRIL
1858
NCz$ 0,65

VOCÊ TEM UM ENCONTRO MARCADO COM O SONHO E A FANTASIA!

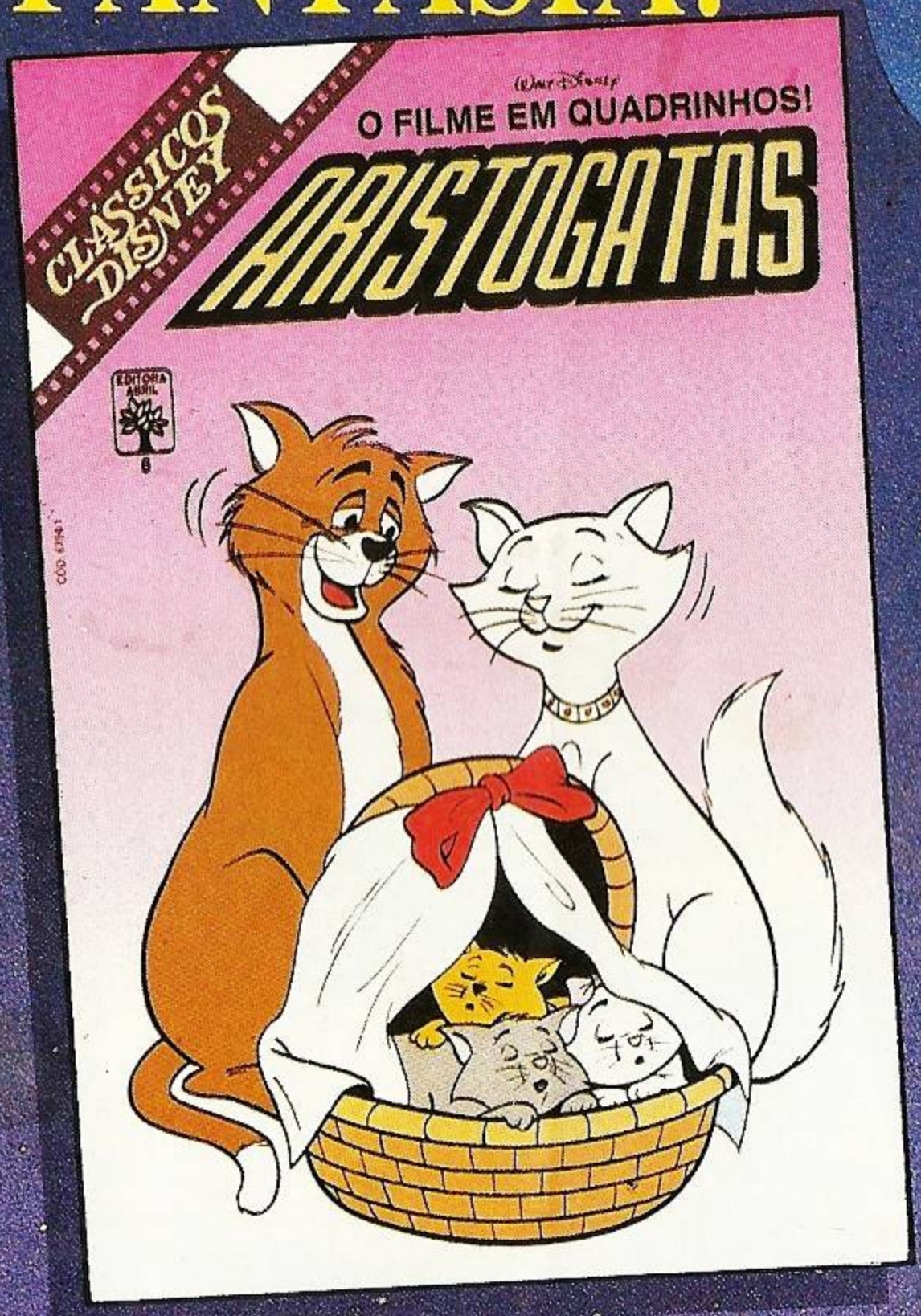

Nas bancas!

EDITORA ABRIL

Sabe onde?
Nas páginas de Clássicos Disney! E, desta vez, os convidados são os incríveis Aristogatas.
A mamãe gata Duquesa e seus graciosos gatinhos Berlioz, Toulouse e Marie.
Eles são muito especiais e vão viver uma aventura diferente que você vai adorar!

WALT DISNEY

JUNTOS, MAS NEM TANTO!

ZÉ CARIOCA

B880178 - ZC 1858/1

© 1989 THE WALT DISNEY COMPANY

TAVA LEGAL O ALMOÇO, NÉ?

HUM-HUM... JÁ COMI COISA MELHOR!

É, TEM RAZÃO! DA PRÓXIMA VEZ, A GENTE ESCOLHE UM CINCO-ESTRELAS!

EH, EH!

BOM... TCHAU, NESTOR!

TCHAU, ZÉ!

UÉ... DE QUEM SÃO ESSES BAGULHOS?

?

SÃO SEUS, SEU CALOTEIRO!

(GLUP!) É O SEU MINGUINHO! O DONO DA CASA!

ZUM!

POSSO SABER POR QUE ESTÁ TIRANDO OS MEUS ***FINOS MÓVEIS*** LÁ DE DENTRO?

PORQUE ESSA CASA NÃO É MAIS SUA!

HÃ... CERTO... NUNCA FOI! EU PAGO ALUGUEL PRO SENHOR!

PAGA? QUANDO? COMO? ONDE?

DISPENSO AS SUAS PIADAS! EU ESTOU SENDO **DESPEJADO**, É ISSO?

É ISSO AÍ! A NÃO SER QUE PAGUE OS **CINCO ANOS** QUE ME DEVE!

QUE DESFEITA! QUE INJUSTIÇA! NA RUA POR CAUSA DESSE **DETALHEZINHO?**

ARGH!

ISSO É ILEGAL! DEVE HAVER ALGUMA COISA NA NOVA CONSTITUIÇÃO CONTRA ISSO! SE NÃO TEM, DEVIA!

ZUMM!

ZÉ! VOCÊ FOI DESPEJADO? QUE CHATO!

VOCÊ JÁ SABE?

ESQUECEU QUE EU SOU SEU AMIGO? ASSIM QUE A **NOTÍCIA** CHEGOU LÁ EM CASA, EU VIM CORRENDO!

ETA AMIGÃO!

NÃO SE PREOCUPA, ZÉ! PODE CONTAR COMIGO! AMIGO É PRA ISSO MESMO!

'BRIGADÃO, NESTOR!

QUE TAL?

QUE TAL O QUÊ?

O **BANCO DA PRAÇA** QUE EU TE ARRUMEI! VOCÊ PODE SE AJEITAR AÍ ATÉ ACHAR OUTRA CASA!

?!

TÁ ME ACHANDO COM CARA DE QUÊ? DE MENDIGO, É?

NÃO! DE DESPEJADO!

GRR... MUI AMIGO!

QUE FOI? NÃO GOSTOU DO BANCO?

EI! ESSE LUGAR JÁ TEM DONO!

ENTÃO MOSTRA A ESCRITURA, XARÁ!

NESTOR! NÃO VOU FICAR NUM BANCO DE PRAÇA! JÁ TENHO UM LUGAR MELHOR!

ONDE?

HUMPF! ESSES VAGABUNDOS!

NESSA SIMPÁTICA CASINHA! QUE TAL?

HUM... É... NÃO É LÁ GRANDE COISA, MAS...

EI! ESSA AÍ É A **MINHA CASA!**

ADIVINHÃO!

TÁ MALUCO? ISTO AQUI É CASA DE SOLTEIRÃO, MEU! SÓ CABE UM E OLHA LÁ!

NESTOR... VOCÊ ME DESAPONTA!

VAI DEIXAR SEU AMIGO, SEU MELHOR AMIGO... AMIGO DO PEITO.. NA SARJETA?

NÃO! NUM BANCO DE PRAÇA! TEM MUITA DIFERENÇA!

E AQUELA HISTÓRIA DE AMIGOS INSEPARÁVEIS? DE QUE AMIGO É PRA ESSAS COISAS?

PRA **ALGUMAS** COISAS...

É ASSIM, NÉ? TUDO... (CHUIF!) BEM! (CHUIF!) OBRIGADO POR NADA, VIU, NESTOR?

CONTINUAMOS AMIGOS, CERTO?

HUMPF! QUE AMIGO! NEM RESPONDEU!

BLAM!

GLUP!

ZÉ! ZÉ! VOLTA AQUI, AMIGÃO!

ZUP!

RETIRO TUDO O QUE EU DISSE! VOCÊ PODE FICAR! EU É QUE SOU UM INSENSÍVEL, UM... XI... TÁ CHOVENDO!

MEU POBRE E GRANDE AMIGO ZÉ... NA CHUVA... E TUDO POR MINHA CULPA!

EI, NESTOR!

O QUE É QUE VOCÊ ESTÁ FAZENDO AÍ? VAI PEGAR UM RESFRIADO E AINDA VAI ME DAR TRABALHO!

ZÉ!

ZÉ! MEU AMIGO! VOCÊ ME DESCULPA?

HUM... SÓ SE VOCÊ ME FIZER UM FAVORZINHO!

PODE FALAR!

VOCÊ TRAZ A MINHA **MOBÍLIA?** ELA VAI ESTRAGAR LÁ NA CHUVA!

GRUNF! BAH!

EU PODIA TE AJUDAR, NESTOR... MAS AINDA TÔ **TRAUMATIZADO** COM OS ÚLTIMOS ACONTECIMENTOS...

NOSSA! FICOU APERTADO, NÉ?

EU TE DISSE, ZÉ! MINHA CASA É PEQUENA!

POR ISSO, NÃO! É SÓ TIRAR OS **SEUS BAGULHOS** DAQUI! PRA QUE TUDO EM DOBRO? E ATÉ JÁ PAROU DE CHOVER!

HEIN? M-MEUS MÓVEIS!

VUP!

ATÉ A MINHA CAMA? ONDE EU VOU DORMIR?

NO MEU ACONCHEGANTE SOFÁ! VIU QUE AMIGÃO VOCÊ TEM?

TUP! PUF!

QUIC!

NO DIA SEGUINTE...

NOSSA, NESTOR! QUE CARA!

CULPA DESSE SEU SOFÁ TORTO!

BEM, ENQUANTO VOCÊ PREPARA O CAFÉ, VOU *MEDITAR* NA *SUA* REDE!

HUM... DEIXA EU IR À LUTA!

OI, PEDRÃO! ME EMPRESTA DUAS XÍCARAS DE PÓ DE CAFÉ?

DUAS? TÁ FICANDO ABUSADO, HEIN?

QUE NADA! É QUE TÔ COM *HÓSPEDE!*

QUEM?

O ZÉ!

ISSO NÃO É HÓSPEDE! É CARA-DE-PAU MESMO!

O NESTOR CONTA TUDO...

ISSO NÃO É HÓSPEDE NEM CARA-DE-PAU! É *MALANDRAGEM* DA GROSSA!

QUE QUE EU POSSO FAZER?

EXPULSAR O ZÉ, ORA!

NÃO DÁ! ELE SE DESMANCHA DE TANTO CHORAR! E EU TENHO O CORAÇÃO MOLE, COMO TODO OTÁRIO!

TEM RAZÃO! SÓ TEM UM JEITO! ENGANAR O ZÉ COM OS SEUS PRÓPRIOS TRUQUES!

?!

FANTASIAS DISFARCES

MAIS TARDE...

COM LICENÇA... ESTOU PROCURANDO ALGUM POBRE COITADO QUE TENHA SOFRIDO ALGUM INFORTÚNIO!

POBRE COITADO? É COM VOCÊ, NESTOR!

POBRE COITADO É VOCÊ, ZÉ, QUE TÁ SEM CASA PRA MORAR!

É VERDADE, SR. JOCÉ?

PODE SER! DEPENDE!

É QUE EU SOU UM FILANTROPO, SABE?

MINHA META É FAZER BOAS AÇÕES! SE VOCÊ ESTÁ SEM CASA, EU LHE OFEREÇO UM DOS MEUS *APARTAMENTOS*, MOBILIADO, PRONTO PRA MORAR!

IH, IH!

TOMA A CHAVE E O ENDEREÇO! E NÃO PRECISA AGRADECER! NÓS, FILANTROPOS BILIONÁRIOS, SOMOS EXCÊNTRICOS E MODESTOS!

IH, IH, IH! OH, OH!

PUXA, ZÉ! QUE SORTE, HEIN?

HUM...

QUER VER O QUE EU FAÇO COM ESTA CHAVE DE APARTAMENTO... SE É QUE É DISSO, MESMO?

?

ZUUM!

LIXO

ZÉÉ! FICOU MALUCO?

TÃO PENSANDO QUE EU SOU TROUXA, É? TAVA NA CARA QUE ERA O PEDRÃO DISFARÇADO!

(GLUP!) IMAGINA...

QUE **AMIGÕES! MANCO-MUNANDO** PRA ME EXPULSAR DA SUA CASA?! PRA ENGANAR MALANDRO, SÓ MALANDRO E MEIO!

MAN... O QUÊ?

HÃ... COM LICENÇA...

VOCÊ É O ZÉ CARIOCA, NÃO? PARABÉNS! ACABOU DE GANHAR, INTEIRAMENTE GRÁTIS, UMA CASA DO CONCURSO SIL...

PÓ PARÁ! PÓ PARÁ!

VOCÊS NUNCA VÃO APRENDER, HEIN? NÃO TEM NADA PIOR DO QUE TENTAR ENGANAR ALGUÉM DUAS VEZES!

GLUP!

OBRIGADO PELAS TENTATIVAS, PEDRÃO!

QUE TENTATIVAS? ACABEI DE CHEGAR E JÁ ME DEI MAL...

?

PERAÍ'! QUER DIZER QUE AQUELE TAL FILANTROPO **NÃO ERA VOCÊ?**

FILANTROPO? QUE QUE É ISSO?

DAÍ... PROCURA, NESTOR! AQUELA CHAVE TEM QUE ESTAR POR AQUI!

CLARO QUE SIM! EU AJUDO VOCÊ, NEM QUE LEVE O ANO TODO, ZÉ!

PUXA! ISSO É QUE É AMIZADE, HEIN?

DEPÓSITO DE LIXO

fim

Cantinho do Malandro

Clube

"Nosso clube foi fundado dia 1.º de janeiro e já trocamos correspondência. Por isso pedimos pra todo mundo, os leitores de sua revista, que escrevam pra nós."

Clube Era Juvenil
R. São Luiz, 255, bl. 4, ap. 12
86070 - Londrina - PR

Sucesso, hein, pessoal?! Leitor meu já tá escrevendo, quer apostar?

Novos Amigos

Leandro R. Padilha Leite (15 anos), R. Santos Dumont, 200 - 14050 - Ribeirão Preto - SP. **Kênia Bernadino Avelar** (12 anos), R. 15 de Novembro, 16 - 76600 - Goiás - GO.

Time é Time

Ô meu, tá certo que você curte futebol e torce pro Vasco. Legal, cada um tem o seu clube, mas eu não posso sair jogando pelo Vasco. Como é que fica o meu querido Vila Xurupita? Eu sou a alma do meu time (modesto!), não acha? Mas... valeu! Ah, você tá a fim de trocar correspondência, né? Então se liga, pessoal.

Carlos Daniel Kravchychyn F.º
(12 anos)
R. Abel Scuissiato, 2637
80310 - Curitiba - PR

Trocas

"Troco várias revistas Disney por qualquer uma do Zé Carioca."

Jaqueline de Barros Pinto
R. Mora, 496
23010 - Rio de Janeiro - RJ

Grande Jaqueline! Você é das minhas e sabe o que é bom. Um beijão.

WALT DISNEY

TIO PATINHAS E MAC MÔNEI EM QUE NÃO VENÇA O MELHOR

TRIMM! TRIMM!

VAMOS, DONALD, ATENDA O TELEFONE! ESTOU OCUPADO TREINANDO MINHAS TACADAS!

É O SECRETÁRIO DO CLUBE DE GOLFE DE PATÓPOLIS, TIO! ELE QUER SABER SE O SENHOR VAI SER CANDIDATO À PRESIDÊNCIA DO CLUBE!

HUMPF!

PERGUNTE QUEM MAIS VAI SE CANDIDATAR!

D6826-RTF 240/6-ZC1858/2

ELE DISSE QUE TEM MUITOS! ATÉ O MAC MÔNEI!

QUAC!

SOU MELHOR GOLFISTA DO QUE O MAC MÔNEI! E MAIS RICO! NÃO VÃO ELEGER ESSE SUJEITO... NEM QUE EU TENHA QUE ME CANDIDATAR TAMBÉM!

NESSA TARDE, NO CLUBE...

AGORA VAMOS DAR OS RESULTADOS DA VOTAÇÃO PRA PRESIDENTE! PATINHAS E MAC MÔNEI SE DISTANCIARAM DOS OUTROS CANDIDATOS!

HEIN?

HUMPF!

MAC MÔNEI E PATINHAS RECEBERAM *317 VOTOS* CADA UM! PORTANTO, TIVEMOS UM *EMPATE!*

O REGULAMENTO DO CLUBE DIZ QUE OS DOIS DEVEM JOGAR UMA PARTIDA DE GOLFE! O VENCEDOR SERÁ O PRESIDENTE!

AH, AH!

JÁ PODEM ME NOMEAR PRESIDENTE! SOU MELHOR GOLFISTA DO QUE VOCÊ, MAC MÔNEI!

GRUNF!

VAI SER MOLEZA! ESSA PARTIDA EU NÃO PERCO NEM COM UM BRAÇO AMARRADO!

É O QUE VAMOS VER, PATINHAS!

NO DIA SEGUINTE...

A PARTIDA DE GOLFE ENTRE OS DOIS SERÁ DISPUTADA EM DEZOITO BURACOS! BOA SORTE E QUE VENÇA O MELHOR!

NÃO SE PREOCUPE! EU VOU VENCER!

PRONTO! MINHA BOLA VAI CAIR PERTO DO BURACO! FAÇA MELHOR DO QUE ISTO, MAC MÔNEI!

UGH!

EH, EH! ELE BATEU ERRADO NA BOLA!

ERRADO OU NÃO, A BOLA CAIU MAIS PERTO DO BURACO DO QUE A SUA, TIO!

NÃO DÁ PRA ACREDITAR!

AH, AH! HÁ MAIS DE UMA MANEIRA DE SE JOGAR GOLFE, PATINHAS!

CLARO! ***DUAS*** MANEIRAS! A CERTA E A ERRADA!

E É ASSIM QUE SE JOGA! UMA TACADA DE LEVE PRA FAZER A BOLA ***SE APROXIMAR*** DO BURACO!

BEM, POSSO NÃO ENTENDER DE GOLFE TÃO BEM QUANTO VOCÊ, PATINHAS...

EH, EH! ISSO ESTÁ NA CARA!

...MAS COLOQUEI MINHA BOLA ***DIRETO*** NO BURACO!

QUAC!

VÁRIOS BURACOS DEPOIS...

AINDA RESTAM TRÊS BURACOS E O MAC MÔNEI TEM QUATRO TACADAS A MENOS DO QUE EU! NÃO SEI COMO ELE CONSEGUIU ISSO!

NEM EU...

...MAS VOU DESCOBRIR!

TODA VEZ QUE ELE DÁ UMA TACADA ERRADA, REVIRA O CABO DO TACO!

ELE BATEU NA DIREÇÃO ERRADA, MAS A BOLA MUDOU A TRAJETÓRIA E AGORA VAI CAIR NUM BANCO DE AREIA!

EH, EH!

PUXA! A BOLA TORNOU A SUBIR E CAIU NO CAMPO DE GOLFE!

BAH! VOCÊ TEM É MUITA SORTE, MAC MÔNEI! NÃO SEI COMO SUA BOLA NÃO CAIU NA AREIA!

MAS EU SEI!

É GUIADA POR UM CONTROLE REMOTO! ELE DIRIGE A BOLA PELO CABO DO TACO DE GOLFE!

NO BURACO SEGUINTE...

AH, AH! VOCÊ ACHA QUE MINHA BOLA VAI CAIR ENTRE AS ÁRVORES, PATINHAS, MAS VAI PRA PERTO DO BURACO!

VEJA SE NÃO ME ABORRECE, FAROLEIRO!

NOSSA! EU NÃO DEVIA TER FALADO NAS ÁRVORES! SUA BOLA VAI PRA LÁ!

DROGA!

EU AJUDO A PROCURAR!

NÃO SE INCOMODE, MAC MÔNEI! EU E O DONALD CUIDAMOS DISSO!

SINTO MUITO, TIO PATINHAS! TENHO UMA COISA MAIS IMPORTANTE PRA FAZER!

HEIN? MAIS DO QUE VENCER ESTA PARTIDA E ME TORNAR PRESIDENTE?

É JUSTAMENTE ISSO... VOU AJUDAR O TIO A GANHAR A PARTIDA! COM O MAC MÔNEI LONGE DAQUI, MINHA CHANCE CHEGOU!

ELE SÓ ESTÁ VENCENDO PORQUE USA UMA BOLA CONTROLADA! E TUDO QUE TENHO A FAZER É TROCAR ESSA BOLA!

COLOCANDO UMA COMUM NO SEU LUGAR, ELE NÃO VAI MAIS PODER MANDAR A BOLA PRO BURACO!

E ENTRE AS ÁRVORES...

VOCÊ CONCORREU À PRESIDÊNCIA DO CLUBE, AMIGO?

SE NÃO PUDER ACHAR A BOLA, EU PERCO A PARTIDA!

CLARO QUE NÃO! NÃO QUERO SER PRESIDENTE NEM QUE ME PAGUEM!

HÃ?

O PRESIDENTE PASSA O ANO TODO FAZENDO E OUVINDO DISCURSOS IDIOTAS! E AINDA TEM QUE PAGAR AS CONTAS DO CLUBE COM DINHEIRO DO SEU BOLSO!

SÓ UM IDIOTA PRA ACEITAR ESSE CARGO!

EPA! ELE TEM RAZÃO!

NÃO QUERO MAIS SER PRESIDENTE! O MAC MÔNEI PODE FICAR COM O CARGO! E VAI FICAR, SE EU DEIXAR ELE VENCER!

AH, AH! VAI PERDER OUTRA TACADA, PATINHAS!

EXATO! VOCÊ VAI TER MAIS CINCO TACADAS DO QUE EU E SÓ MAIS UM BURACO!

PELO JEITO, PARECE QUE JÁ SOU O NOVO PRESIDENTE!

ISSO MESMO, MAC MÔNEI! EH, EH!

É O QUE NÓS VAMOS VER!

HUM! ELE NÃO PODE PERDER!

NÃO TENHA TANTA CERTEZA ASSIM, TIO!

A BOLA SAIU DO CAMPO! ISSO QUER DIZER QUE ELE PERDEU DUAS TACADAS!

GLUP!

VOU USAR A MESMA BOLA NA PRÓXIMA TACADA! NÃO PODE DAR ERRADO DUAS VEZES!

EH, EH! ISSO É O QUE ELE PENSA!

ELE NÃO SABE QUE TROQUEI A BOLA CONTROLADA POR OUTRA!

BAH!

FORA DO CAMPO DE NOVO! ELE PERDEU MAIS DUAS TACADAS!

SE CONSEGUIR ACERTAR O BURACO COM UMA TACADA SÓ, TIO, SERÁ VENCEDOR!

HUM...

...NÃO QUERO VENCER A PARTIDA! QUERO PERDER PRA QUE O MAC MÔNEI FIQUE COM O CARGO! POR ISSO VOU ATIRAR A BOLA PRA QUALQUER LADO!

EI! SUA BOLA VAI CAIR ENTRE AS ÁRVORES AO LADO DO CAMPO, TIO!

MUITO BEM, MAC MÔNEI! VOCÊ VENCEU!

MAS...

UGH!

NADA DISSO! A BOLA BATEU NUM PÁSSARO E ESTÁ ROLANDO PRO BURACO!

GLUP!

ACERTOU NO BURACO COM UMA TACADA SÓ! O SENHOR VENCEU A PARTIDA, TIO!

QUAC!

AGORA É NOSSO NOVO PRESIDENTE!

AIII!

VIVA!

O MAC MÔNEI TINHA CINCO TACADAS A MAIS! NÃO SEI COMO ELE PERDEU!

EU EXPLICO TUDO, TIO! EH, EH!

ELE ESTAVA TRAPACEANDO... JOGAVA COM UMA BOLA GUIADA POR UM CONTROLE REMOTO! MAS EU CONSEGUI TROCAR POR OUTRA COMUM!

HEIN?

ENTÃO FOI VOCÊ QUE ME AJUDOU A SER PRESIDENTE? MAS VAI ME PAGAR POR ISSO, SEU INTROMETIDO DUMA FIGA!

QUAC! NUNCA SE SABE COMO AGRADAR AO TIO PATINHAS!

fim

MICKEY E PATETA

ÀS VOLTAS COM O

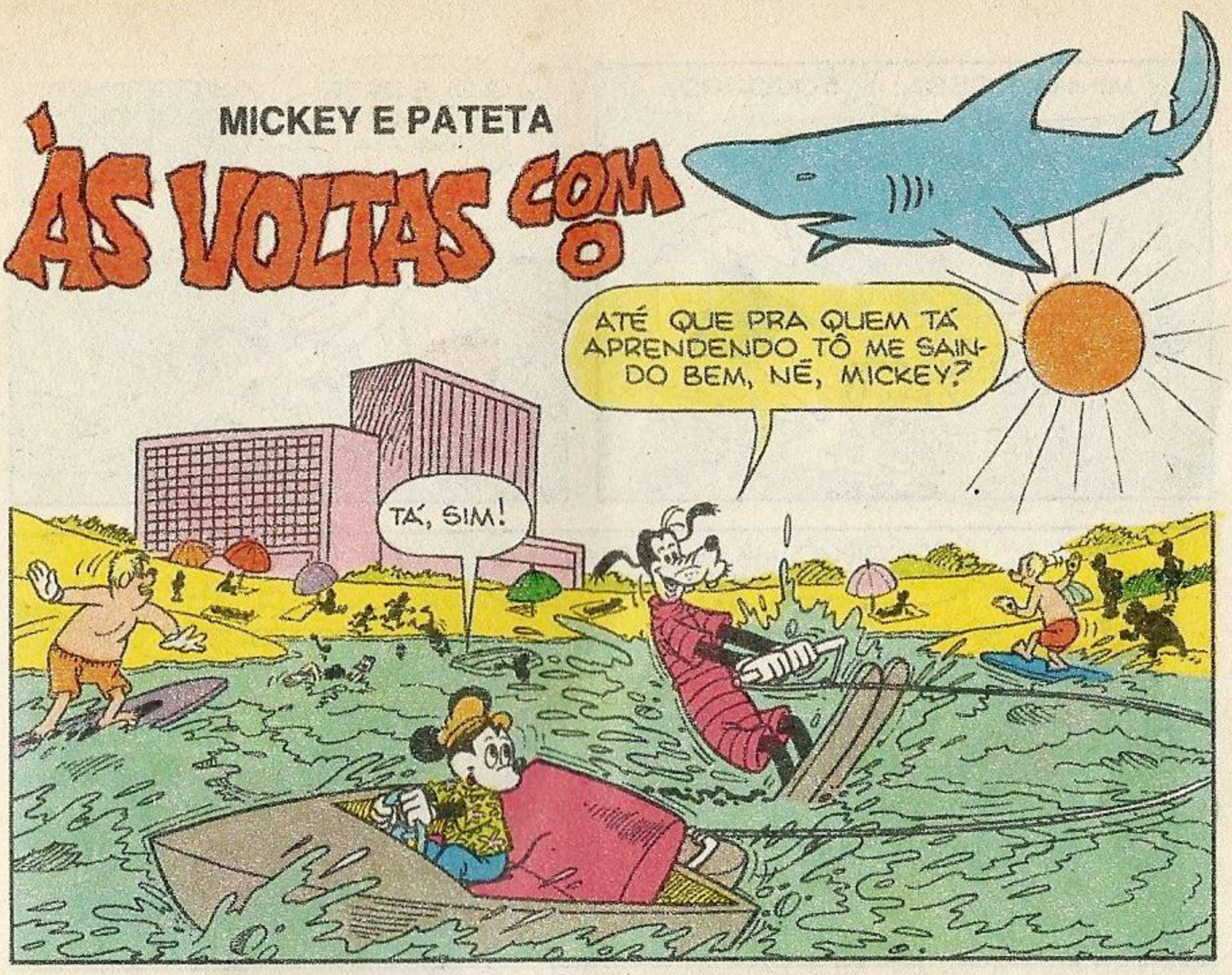

MINHA NOSSA!
SOCORRO!

QUE SORTE! TÁ INDO EMBORA!
FOI POR POUCO!

SOCORRO, MICKEY! TEM UM TUBARÃO VINDO PRA CIMA DE MIM!
GLUP!
SOCORRO!

OPS!
CUIDADO!

CALMA, PATETA! SEGURA AQUI!
SERÁ QUE DÁ TEMPO?

VAMOS EMBORA!
ESTA PRAIA É PERIGOSA!
VEJAM! O TUBARÃO PEGOU ALGUÉM!
BUAÁ!

OBRIGADO, MICKEY! NÃO SEI COMO O BICHO NÃO ME PEGOU!

QUE NADA! NÃO EXISTEM TUBARÕES NESTA REGIÃO!

VOU DAR UMA OLHADA NOS SEUS ESQUIS!

BRRR!

HUM! BARBATANA DE TUBARÃO NÃO IA DEIXAR UM SULCO RETO E FUNDO!

DEPOIS...

ESSE MISTÉRIO PRECISA SER INVESTIGADO!

PÔXA! AINDA TÔ TREMENDO!

HOTEL

TÁ NA HORA DO ALMOÇO!

VOU ME TROCAR, PRIMEIRO!

GONG! GONG!

PARECE QUE O SALÃO É SÓ NOSSO!

MELHOR! IAC, IAC!

UM PÃOZINHO É O BASTANTE! VAMOS EMBORA! NOSSAS FÉRIAS TERMINARAM!

SIM, QUERIDA!

E AINDA TEM GENTE QUE CONSEGUE COMER DEPOIS DE TUDO!

HEIN? ONDE ESTÁ A SOPA?

(NHAM! NHAM!) É BOM COMER ALGUMA COISA DEPOIS DO SUSTO!

CHLÉP!

AINDA BEM QUE ALGUNS HÓSPEDES FICARAM!

ABRI ESTE HOTEL HÁ DUAS SEMANAS! E ESSA HISTÓRIA DE TUBARÃO VAI ACABAR COMIGO!

PÔXA!

ESTOU ARRUINADO!

NÃO DIGA ISSO!

ALGUÉM DEVE TER VISTO UMA TÁBUA E PENSOU QUE ERA UM TUBARÃO!

DEPOIS... QUE TAL DAR UMA VOLTA NA PRAIA E PENSAR SOBRE O MISTÉRIO, PATETA?

VAMOS LÁ!

FIM DA LINHA!

HUM!

PROPRIEDADE PARTICULAR

ENTRADA PROIBIDA

NADA DISSO! A LEI DIZ QUE A PRAIA É DE TODO MUNDO!

PROPRIEDADE PARTICULAR

ENTRADA PROIBIDA

FORA! FORA! NÃO QUERO SABER DE INVASORES! FORA!

?

VOCÊS E AQUELA DROGA DE HOTEL! SÓ SABEM FAZER BARULHO DIA E NOITE!

CORRE, PATETA!

PARTICULAR

ENTRADA PROIBIDA

CERTO!

AQUELE HOMEM PARECIA MUITO NERVOSO!

MAS POR QUÊ?

VAMOS SENTAR E RELAXAR! TÁ TUDO TÃO QUIETO POR AQUI!

AINDA NÃO!

PRIMEIRO, TEMOS QUE PAGAR A VISITA ÀQUELE "TUBARÃO"!

HÃ?

ALUGAM-SE LANCHAS

E LOGO...

ESTAMOS COMBINADOS?

CLARO!

VAMOS PASSAR BEM PERTO DA PRAIA, PRA DEIXAR O CARA UMA FERA!

FALOU!

AÍ, A GENTE SE ESCONDE ATRÁS DAS ROCHAS!

CERTO!

DÁ PRA VER O CARA?

DÁ! E, PELO JEITO, TÁ BOLANDO ALGUM TRUQUE!

E AGORA, VOLTO A CORRER PERTO DA PRAIA?

É! E EU FICO DE OLHO...

...PRA VER O QUE VOCÊ JÁ SABE!

OLHA LÁ O NOSSO VELHO AMIGO TUBARÃO!

TÁ CADA VEZ MAIS PERTO!

TEM QUE SER NO MOMENTO CERTO!

CONSEGUI! É COMO EU IMAGINEI! DIRIGIDO POR CONTROLE REMOTO!

OS COMANDOS DEVEM ESTAR DEBAIXO DESTA TAMPA!

ARREBENTANDO OS FIOS, VAI FICAR LENTO! O CARA TAVA MESMO A FIM DE ARMAR ALGUMA CONTRA O HOTEL!

BLUB!

CRUZANDO OS FIOS, EU ENCURTO SEUS CIRCUITOS!

BLUB!

VRRRR!

AGORA ELE VAI TER UM TUBARÃO DESOBEDIENTE NAS MÃOS!

BLUB!

PÔXA, MICKEY! VOCÊ FICOU UM TEMPÃO DEBAIXO D'ÁGUA!

OBRIGADO, PATETA!

ENQUANTO ISSO...

DROGA! POR QUE ELE NÃO FAZ O QUE EU MANDO?

VOU ATÉ LÁ PEGAR ESSA DROGA ANTES QUE DESCUBRAM O MEU GOLPE!

VEIO BUSCAR O TUBARÃO!

ELE É MUITO SABIDO... ISSO NÃO SE DISCUTE!

PARE! VÁ EMBORA! NÃO SABE QUE É TRAIÇÃO ATACAR SEU PRÓPRIO COMANDANTE?

VRRR!

IAU! VOCÊ VAI SER JULGADO POR ISTO!

TUMB

VAMOS LÁ, PATETA!

NÃO SE PREOCUPE! ESTÁ TUDO BEM!

(PUF!) VOCÊS SALVARAM A MINHA VIDA!

LOGO DEPOIS...

VÃO CUIDAR DO SENHOR LÁ NO HOTEL! DEPOIS O LEVAMOS PRA CASA!

O-OBRIGADO, RAPAZES!

VAI FICAR NO MELHOR QUARTO! PODE PEDIR O QUE QUISER! UM HÓSPEDE NOVO NUMA HORA DESSAS É MAIS DO QUE BEM-VINDO!

É UM BELO QUARTO!

GOSTARIA DE PEDIR QUE NÃO CONTASSEM NADA SOBRE A NOSSA AVENTURA! É...

...FOI ISSO! MINHA BRINCADEIRA COM O TUBARÃO NÃO DEU CERTO, MAS NÃO VAI SE REPETIR!

NO DIA SEGUINTE...

RAPAZES, RESOLVI MORAR NO HOTEL! É MUITO SOLITÁRIO VIVER NA MANSÃO!

BRAVO!

ATÉ QUE NÃO É MAU SUJEITO, NÉ, PATETA?

NÃO! QUANDO O TUBARÃO AFUNDOU, LEVOU A FÚRIA DELE POR ÁGUA ABAIXO!

A PROPÓSITO, VOCÊ SABIA QUE ELE É SEU VIZINHO?

VERDADE?

EI! POR ACASO VOCÊ VIU UM TUBARÃO NESSAS ÁGUAS? MEUS HÓSPEDES VIRAM!

BOBAGEM! DEVEM TER VISTO UM PEDAÇO DE MADEIRA SOBRE AS ONDAS!

FOI NISSO QUE EU PENSEI! NUNCA TIVEMOS TUBARÃO AQUI!

EU NÃO DISSE, PATETA?

CLARO! IAC!

fim

INSTITUTO UNIVE

A maior e mais perfeita organiz

Faça você também o que já fizeram

DOIS MILHÕES E DUZENTAS MIL PESSOAS!

Nossa escola atinge, com rapidez e eficiência, todos os pontos do território brasileiro, ministrando, através de professores altamente especializados, um ensino minucioso e objetivo, de resultados práticos e imediatos.

NOVOS CURSOS

- ELETRÔNICA DIGITAL
- ESPECIALIZAÇÃO EM VÍDEO CASSETE (MANUTENÇÃO E REPARO)

NOSSOS CURSOS SÃO PRÁTICOS E OBJETIVOS!

- MECÂNICA DE AUTOMÓVEIS
- DESENHO ARTÍSTICO E PUBLICITÁRIO
- CORTE E COSTURA
- SUPLETIVO DE 1.° GRAU
- ELETRICIDADE DE AUTOMÓVEIS
- AGROPECUÁRIA
- MECÂNICA DE MOTO
- MESTRE DE OBRAS (edificações)
- DESENHO ARQUITETÔNICO
- DESENHO DE MECÂNICA
- AUXILIAR DE ESCRITÓRIO
- REFRIGERAÇÃO E AR CONDICIONADO
- SECRETARIADO MODERNO
- CONTABILIDADE PRÁTICA
- AUXILIAR EM ADMINISTRAÇÃO DE EMPRESAS
- SUPLETIVO DE 2.° GRAU
- AUXILIAR DE ENFERMAGEM
- BORDADO, TRICÔ E CROCHÊ
- ELETRICIDADE
- BELEZA DA MULHER
- TORNEIRO MECÂNICO
- INGLÊS
- MECÂNICA GERAL
- PORTUGUÊS (1.° E 2.° GRAUS)
- MATEMÁTICA (1.° E 2.° GRAUS)
- CINEMA SUPER 8
- FOTOGRAFIA
- **MATERIAL DE APRENDIZADO GRÁTIS!**

RSAL BRASILEIRO

ão de ensino à distância do país!

são 49 anos de experiência!

Matricule-se com urgência e receba as lições do curso escolhido, bem como todo o material necessário GRATUITAMENTE.

Mensalidades ao alcance de todos.

ELETRÔNICA BÁSICA
RADIOTÉCNICO, ÁUDIO
TELEVISÃO
(PRETO E BRANCO E EM CORES)

NOVAS UNIDADES

UNIDADE SÃO PAULO - Centro: Av. Rio Branco, 781 (esq. c/Av. Duque de Caxias)
UNIDADE SÃO PAULO - Santo Amaro: R. Promotor Gabriel Nettuzi Peres, 436
UNIDADE RIO DE JANEIRO - R. Riachuelo, 159 (próximo aos Arcos da Lapa)
UNIDADE BELO HORIZONTE - Av. Augusto de Lima, 233 s/ lojas 55/56 Ed. Maleta
UNIDADE SALVADOR - R. Marujos do Brasil, 5-B Ed. André Luiz, Bairro Tororó

MANDE O CUPOM AO LADO OU ESCREVA- NOS HOJE MESMO.

INSTITUTO UNIVERSAL BRASILEIRO ZE-1858
Avenida Rio Branco, 781
Cx. Postal 5058 - São Paulo - CEP 01000

Senhor Diretor: Peço enviar-me GRATIS o folheto completo sobre o curso de _____ por correspondência.
(INDICAR O CURSO DESEJADO)

Nome _____
Rua _____
n.º _____
CEP _____ **Bairro** _____ **Cx. Postal** _____
Cidade _____ **Estado** ____

Walt Disney

MICKEY

ESSES MENINOS...

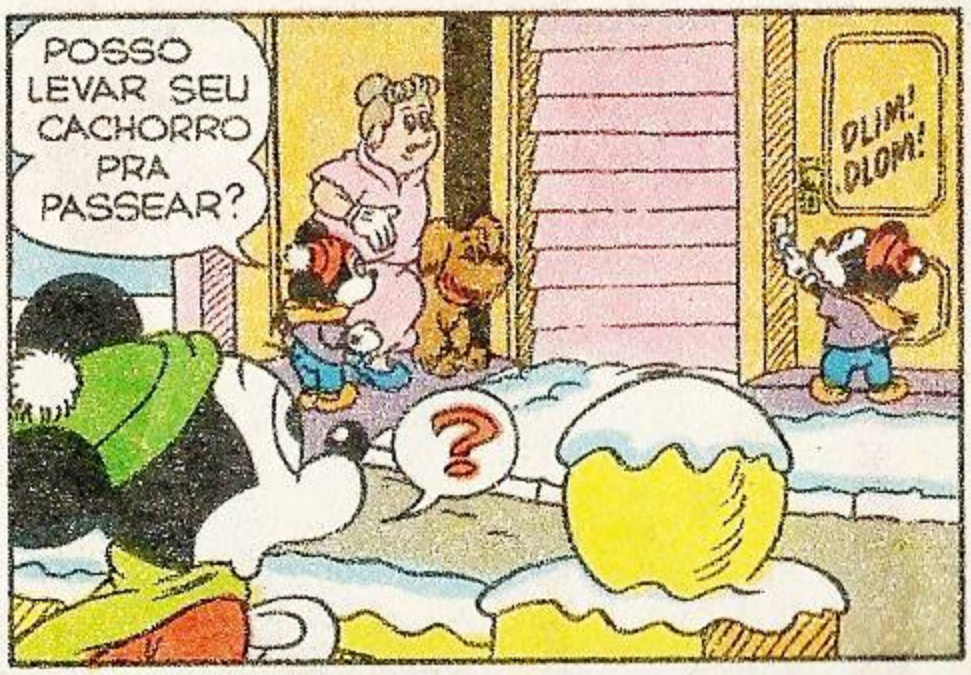

D5706 - ZC 1858/4

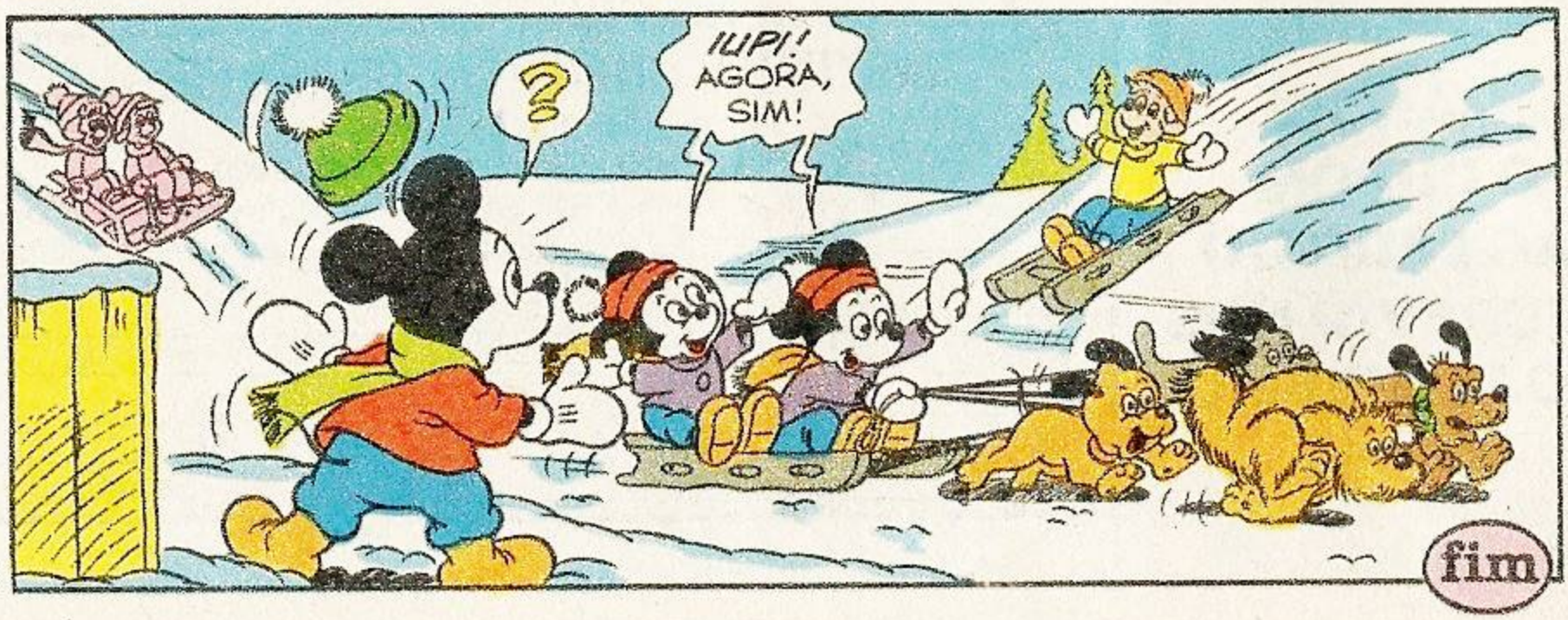

fim

WALT DISNEY

MORCEGO VERDE

EU NÃO MEREÇO TANTO

QUIETOS! ISTO É UM ASSALTO!

MINHA NOSSA!

B880172 - ZC 1858/5

VAI ABRINDO O COFRE, RÁPIDO!

CERTO! MAS NÃO ATIREM!

RÁÁÁÁÁÁÁÁ!

EPA! QUEM É ESSE PALHAÇO?

AAAAAAII!

AIIII!

PLOFT!

ESTÃO PRESOS! GRAÇAS A ESSE HERÓI QUE... EPA! SUMIU!

AO MESMO TEMPO...

VAMOS BATER!

CRÁS!

BELEZA! AGORA, COM ESSAS CÁPSULAS DE GÁS, A GENTE PÕE OS GUARDAS PRA DORMIR!

Ô-Ô! TEM ALGUÉM QUERENDO ROUBAR NOSSA CENA!

FICA FRIO! ELE TAMBÉM VAI DORMIR!

EI! O GÁS NÃO FUNCIONOU!

MINGAU! BLARGH!

O QUE HOUVE? HÃ?

SOCORRO!

HERÓI DESCONHECIDO IMPEDE ASSALTOS

RETRATO FALADO DO HERÓI

EI! É O MORCEGO VERDE!

É MESMO!

NUNCA PENSEI QUE O ZÉ IA SE DAR A *ESSE* TRABALHO!

O CHEFE VAI GOSTAR DE SABER!

POUCO DEPOIS...

DEIXA VER! ONDE É QUE EU VOU FILAR A BÓIA HOJE?

É AQUELE ALI!

PRESENTE PRA VOCÊ!

MEUS FÃS ESTÃO CADA VEZ MAIS...

TOING!

TÁ VOLTANDO PRA CIMA DA GENTE! PISA, CARA!

TÔ TENTANDO!

CABUMM!

PERA!! PAREM!

VAMOS DAR NO PÉ! O CHEFE QUE ARRANJE OUTROS PRA FAZER O SERVIÇO!

MAS O QUE FOI? AQUILO ERA UMA BOMBA? DO QUE ESTAVAM FALANDO?

NÃO PODE SER... É O MORCEGO! ENTÃO OS BANDIDOS ESTÃO ATRÁS DE... (GLUP!) MIM?! AI, MINHAS PENAS!

DEPOIS...

NOSSA! TEM ALGUÉM SE FAZENDO PASSAR POR MIM! *EU* SOU O MORCEGO VERDE, PRIMEIRO E ÚNICO... COM TODOS OS DIREITOS REGISTRADOS!

HERÓI DESCONHECIDO IMPEDIU O ASSALTO AO BANCO GGG & GG!

COMO? ELE ACABOU DE PRENDER BANDIDOS NO SHOPPING CENTER!

QUALÉ A DESSE CARA? IMITAÇÃO AINDA PASSA, MAS SER MELHOR QUE EU JÁ É DESAFORO!

FALANDO NA FIGURA...

O JEITO É IR ATRÁS DELE!

PUXA! (PUF! PUF!) NUNCA PENSEI QUE SEGUIR A GENTE MESMO DESSE TANTA CANSEIRA! ELE ENTROU... (PUF!) NAQUELE GALPÃO!

HÃ? TÔ MERECENDO ATÉ FALSIFICAÇÃO? EPA!

JÁ CHEGOU, Nº 3?

ESTOU GOSTANDO DE VER! VOCÊS CINCO SÃO O MEU ORGULHO!

O QUÊ? *CINCO?* MAS EU SÓ FIZ QUATRO ROBÔS ANTICRIME! ENTÃO...

VAMOS LÁ! HORA DE EXERCÍCIO!

VOCÊ NÃO ATENDEU AO COMANDO! E TEM MAIS...

...ROBÔS NÃO SUAM! PRA CIMA DELE!

OPS!

PERAÍ! QUE IDÉIA É ESSA DE ME COPIAR? EU SOU O VERDADEIRO MORCEGO! MEUS ADVOGADOS ESTÃO TIRANDO MINHA PATENTE!

VOCÊ O QUÊ?

QUE FURO! PROGRAMEI O COMPUTADOR PRA BOLAR UM UNIFORME RIDÍCULO QUE EVITASSE CONFUSÕES! JAMAIS IMAGINEI QUE ALGUÉM TIVESSE CORAGEM DE SAIR DESSE JEITO!

VOCÊ TÁ ME OFENDENDO! PÔS TODOS OS BANDIDOS CONTRA MIM! QUERO VOLTAR AO TEMPO EM QUE EU SÓ TINHA QUE ACHAR CACHORRO PERDIDO!

ATENÇÃO, TODAS AS UNIDADES! EMERGÊNCIA NA USINA NUCLEAR!

EPA! DEPOIS EU RESOLVO SEU CASO!

ENTRE EM AÇÃO, Nº UM! E BOA SORTE!

AGORA, VAMOS... EI! O QUE É ISSO?

SERÁ QUE AQUELE CARA TOMOU O LUGAR DO Nº UM? E AGORA?

LOGO...

TAMOS AÍ, CAPITÃO! QUAL É O GALHO?

VOCÊ É O HERÓI DOS JORNAIS?

BANDIDOS ESTÃO LÁ NA USINA TENTANDO ROUBAR O PAGAMENTO! SE ELES FIZEREM ALGUMA BESTEIRA, MANDAM A CIDADE PELOS ARES!

AH, É? ENTÃO, TCHAUZINHO! EU...

AH, AH, AH! QUE SENSO DE HUMOR! PRENDA OS CARAS! NÓS CONFIAMOS EM VOCÊ!

MAS EU... (GLUP!)

E...

CARAMBA! LÁ VÊM ELES! E SÃO DE VERDADE!

MAS ACHO QUE EU POSSO APROVEITAR MINHA FAMA PRA ASSUSTAR ESSES DOIS!

PARADOS AÍ!

EPA!

URRRRC!

ORA... ELE *SE VENCEU* SOZINHO!

IOOOOOOONNN!
SALVE-SE QUEM PUDER! ESSA COISA VAI EXPLODIR!
VRUM!
220
CRÁS!
217
220
O QUE VOCÊS ESTÃO FAZENDO? É SÓ A SIRENE DO ALMOÇO DA USINA!
O QUÊ? BEM! COMO DIRETOR, O SENHOR DEVE SABER O QUE ESTÁ FALANDO!
CLARO! A POLÍCIA SÓ SERVIU PRA ATRAPALHAR! MEU PESSOAL JÁ PRENDEU OS LADRÕES!
GRRR! TUDO CULPA DAQUELE HERÓI FAJUTO!
FORA! NUNCA MAIS SE META NO NOSSO TRABALHO!
VAI SER UM PRAZER! TCHAUZINHO!
E...
TUDO PERDIDO! MINHA INVENÇÃO FOI DESMORALIZADA! VOCÊ FEZ DE PROPÓSITO!
QUE NADA! ATÉ QUE EU TENTEI PEGAR OS BANDIDOS MESMO! SÓ CONFIEI NO MEU TALENTO PRA ARRANJAR CONFUSÕES NO FINAL!
fim

Pato Donald 1842

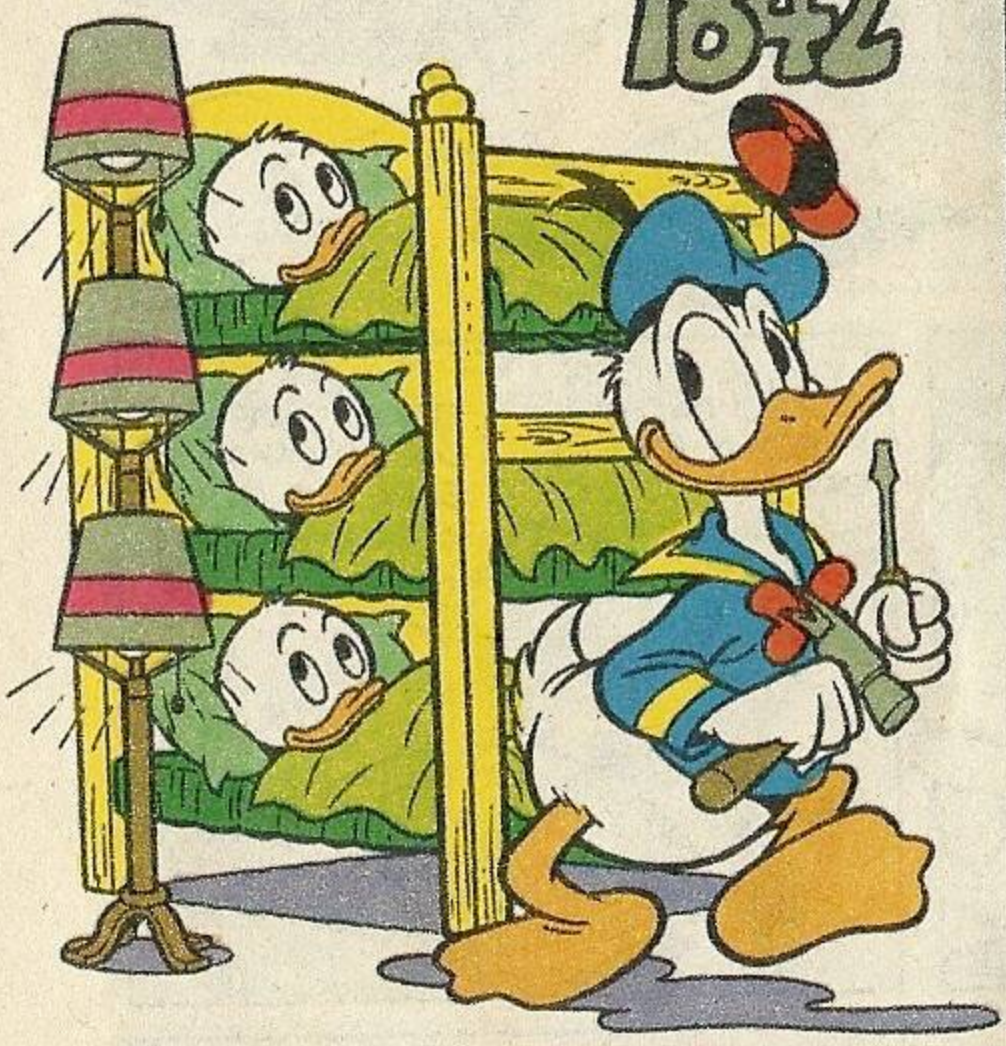

ESSA EDIÇÃO TEM DE TUDO: DE CORRIDA DE ESQUI A SORVETE DE PALMITO! É ISSO MESMO! E UM RECADO ESPECIAL NA SEÇÃO DE CARTAS! O QUE VOCÊ TÁ ESPERANDO?

VA' CORRENDO BUSCAR A SUA!

Editora Abril

Editor e Diretor: VICTOR CIVITA
Diretor Superintendente: Roberto Civita
Diretores: Angelo Rossi, Edgard de Sílvio Faria, Ike Zarmati, José Augusto Pinto Moreira, Plácido Loriggio, Raymond Cohen, Roger Karman, Thomaz Souto Corrêa
Diretor de Assuntos Corporativos: Guilherme Velloso

DIVISÃO REVISTAS
Diretor: Thomaz Souto Corrêa
Diretores de Área: Antonio Sabino de Souza, Carlos Roberto Berlinck, José Roberto Guzzo, Oswaldo de Almeida
Diretores de Apoio e Staff: Antonio Carlos Ribeiro da Silva, Julio Cosi, Miguel Sanches, Ricardo Vieira de Moraes, Sebastião Martins, Vanderlei Bueno, Eduardo Frezza

Zé Carioca

N.º1858 - Junho/89

REVISTAS INFANTO-JUVENIS
Diretor Gerente: Ike Zarmati

REVISTAS DISNEY
Diretora de Grupo: Marcia Bagnolesi

REDAÇÃO
Redatora-Chefe: M. Suzete Caselato; **Editores de Texto:** Claudinei Montes, Evelyn Heine, Monica C. F. Alves, Suiang G. de Oliveira; **Revisores:** Eduardo Perácio, Judith M. B. Meirelles; **Secretário de Produção:** José R. Santos; **Aux. de Produção:** Jayme O. Costa Jr., M. Elena Rodrigues, Roni B. Souza; **Chefe de Arte:** Moacir R. Soares; **Desenhistas:** Paulo R. C. Noely, Varci R. de Mello; **Ilustradores:** Acácio Ramos, Eli M. Martins Leon, Euclides K. Miyaura, Irineu S. Rodrigues, Sérgio Carpanese; **Arte-Finalista:** Átila O. de Carvalho; **Argumentista:** Arthur Faria Jr.; **Diagramador:** Tadatoshi Katayama; **Aux. de Arte:** Arnaldo Nincao, Carmen de B. Octaviano, Coraly C. Kumagai, José P. S. da Silva, Lilian T. M. Farias, Margareth J. Gasparim, Mauro L. Pereira, Miriam Cler C. Vieira, Mônica A. Vizeu, Nilton K. Morise, Rosane R. Montagnana, Roberto S. Moriama, Telma T. T. Satani; **Letrista:** Natanael A. Soares; **Tradutor:** José F. Rodrigues; **Atendimento ao Leitor:** Conceição A. Lourenço.
Coordenadora do Arquivo Editorial: Marta G. Fiasco
COMERCIAL
Gerente de Produto: Joaquim Celestino; **Analistas de Circulação:** Osmar S. Lara, Rosana P. Pires.
PUBLICIDADE
Diretor: Newton Fioratti; **Coord. de Publicidade:** Roberto M. Lopes; **Contatos:** Liliane Corrêa, Tânia Scarelli, Vicente Felicetti; **Escritórios Regionais:** Sérgio Grimaldi (Campinas); Pedro Perdigão (Rio); Valter Cruz Gonçalves (Belo Horizonte); Gilberto Amaral de Sá (Brasília); Ângelo A. Costi (Curitiba); Geraldo Nilson de Azevedo (Florianópolis); Ana Maria de Oliveira (Fortaleza); Elcenho Engel (Porto Alegre); Edmilson R. Oliveira (Recife); Elisabeth Silveira (Salvador); **Representante:** Intermídia (Ribeirão Preto).
PROMOÇÕES/PROPAGANDA
Diretor: J. L. Lobato; **Gerente de Propaganda:** Maria Luiza Volponi; **Coordenador de Propaganda:** Marcos V. G. Cavaliere.

Diretor do Escritório Brasília: Luiz Edgar P. Tostes; **Diretor de Escritórios Regionais:** Dreyfus Soares; **Diretor Administrativo:** Marcus Vinicius R. Vieira.
ASSINATURAS
Diretor de Marketing: Gerson Cury; **Diretor de Atendimento:** Ignácio Santin.

Diretor Responsável: S. Fukumoto

Zé Carioca é uma publicação quinzenal da Editora Abril S.A. **São Paulo - Redação, Publicidade e Correspondência:** R. Bela Cintra, 299, Cerqueira César, CEP 01415, Caixa Postal 2372, tel.: (011)257-0999. Telex: (011)22115, Telegramas: Editabril. **Administração:** R. Jaguaretê, 213, Casa Verde, CEP 02515, tel.: (011)858-4511. Ao fazer sua assinatura, exija a credencial do vendedor e pague somente com cheque nominal à Editora Abril S.A. A Editora Abril garante aos assinantes desta publicação que a interrupção definitiva da entrega dos exemplares contratados, sem que para isto tenha dado motivo o próprio assinante, implicará na restituição da parte do preço total antecipadamente pago, correspondente aos exemplares que não forem entregues. **Números atrasados:** ao preço da última edição em banca, por intermédio de seu jornaleiro ou no distribuidor Abril de sua cidade. Pedidos pelo Correio: DINAP - Estrada Velha de Osasco, 132, Jardim Teresa, CEP 06000 - Osasco - SP. Temos em estoque somente as seis últimas edições. Distribuída com exclusividade no país pela DINAP - Distribuidora Nacional de Publicações, São Paulo.

Todos os direitos reservados. "Publicação especialmente autorizada por The Walt Disney Company."

Serviço ao Assinante: tel.: (011)823-9222

IMPRESSA NA DIVISÃO GRÁFICA DA EDITORA ABRIL S.A.

BISCOITOS

DIVERTIDOS

Agora também com letras e números.

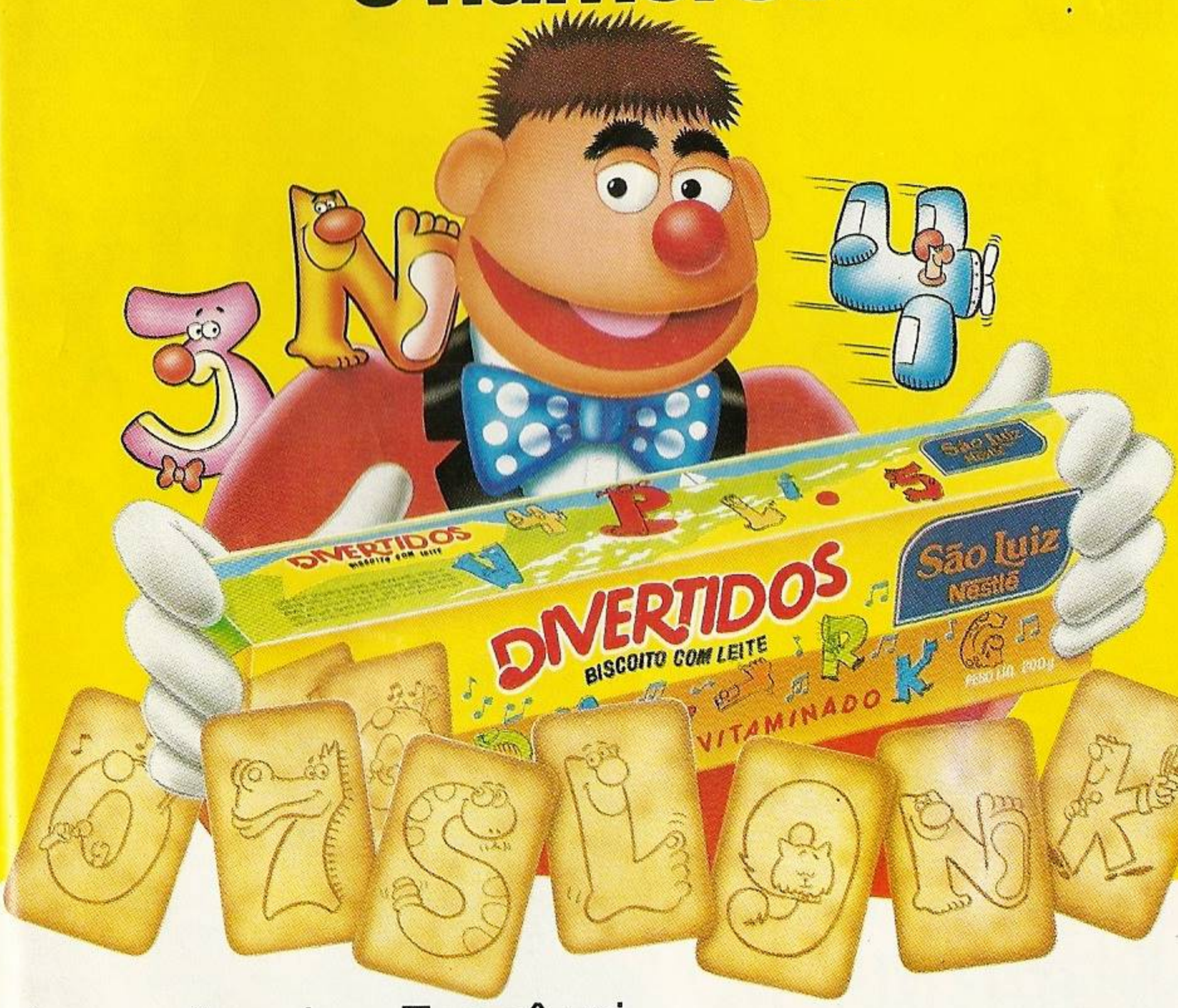

A mamãe vai adorar saber que são **nutritivos, instrutivos, vitaminados.**

E você vai adorar porque são **deliciosos, crocantes** e **desenhados com caramelo.**

São Luiz
Nestlé®

Qualidade Nestlé em biscoitos

Chegaram as Garotas do Murfy. Conquiste a sua.

Os Murfys estão em festa. É que chegaram as Garotas do Murfy. Fofinhas e charmosas, elas vão conquistar os corações dos Murfys e o seu também. Complete sua turma do Murfy.

Murfy. O conquistador de corações.

Tarcisio

ESTRELA